လွင့်ရှာမိုခင်းမှော်လ်

လာ်းလို့တိုဝ်း Recovery My file

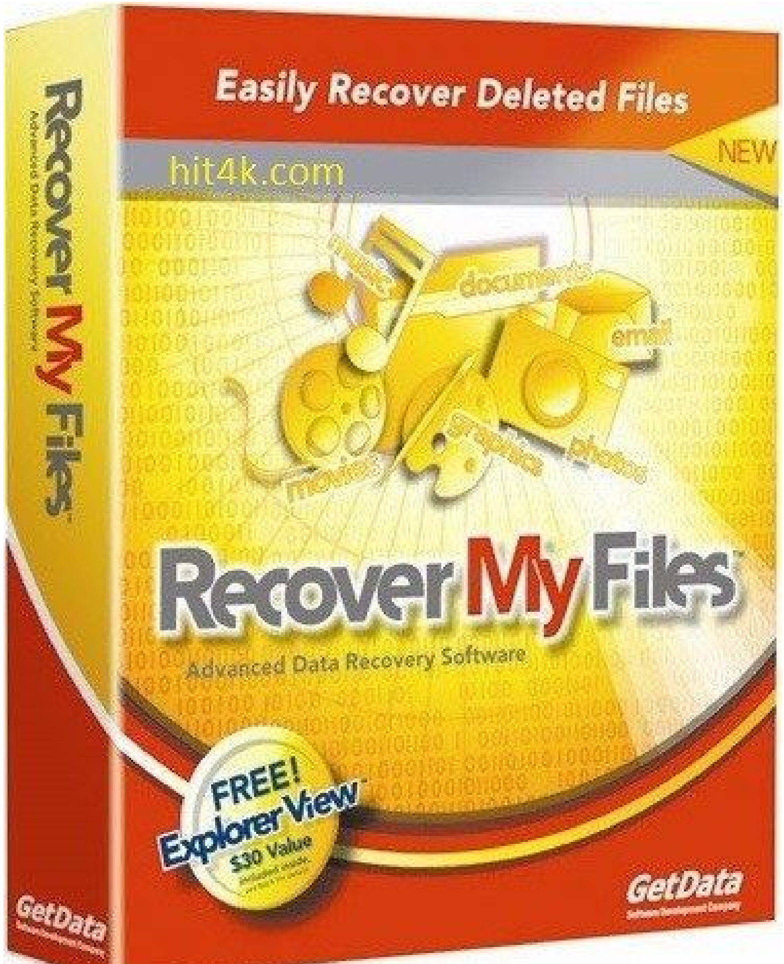

ခရူတ်,ယုင်း

aunghaing316@gmail.com

Recovery my file

Recovery my file သွတ်ႇၶဝ်ႈၶႃႈ ၵၢၼ်ၶႅၼ်ႇ–ပဵၼ်မိူဝ်ႈၵၢၼ်ႁႃၶိုၼ်း File ႁူမ်ႉမိူဝ်း"ၵၢၼ် ႁဵတ်းမွတ်ႇမဵၼ်ႈ၊ ၵမ်ႈၼမ် ၵဵတ်းformat ပဵတ်ႈ၊ တီႈၶႅၼ်ႈၶွမ်း/ Memory stick/ memory card လွင်ႈလိူဝ်းၶၢမ်ႇယဝ်ႉ၊ ယွၼ်ႉပိူဝ်ႈမၢၼ်း(Virus)ၵဝ်း ၵမ်ႈၼမ်ယွၼ်ႉ ပိူဝ်ႈလွင်ႈတၢင်းႁူႈလွင်ႈသေလႆႈမွတ်ႇပဵတ်ႈ၊ လႆႈႁဵတ်း format ပဵတ်ႈ stick လွင်ႈလိူဝ်း ၶၢမ်ႇၵျႈလၢင်ႈထူပ်းတင်းၶၢမ်ယဝ်ႉ၊ သင်ပဵၼ်ၶၢမ်မႂ်း ဝႆးလိူဝ်ၼ်း သင်ႁဵတ်းလူဝ်ႇၶိုၼ်း ၽႃႇလိုလွင်ႈယႂ်ႇႁဵတ်းလိုၼ် ၼိူင်ႈသွတ်ႇၶဝ်ႈ ၵၢၼ်ၶႅၼ်ႇၶဝ်ႈတၢင်းတိူဝ်းတေႉယဝ်ႉ။

လႆႈသၢင်းသွတ်ႇၶဝ်ႈ Recovery my file

1။ ၶၢၼ်ႈတီႈRecovery my file - setup သွင်ၵမ်း

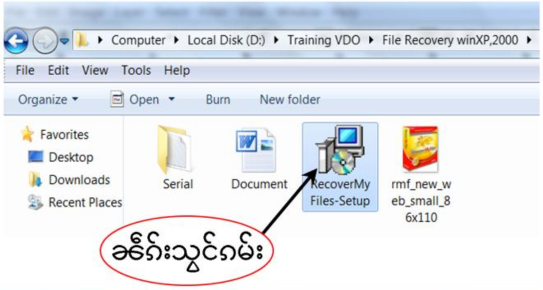

2။

aunghaing316@gmail.com

3။ လိူၵ်ႈၵၢဝ်လွၵ်း I accept the agreement သေသိုပ်ႇၶၼ်ႈ Next ထိင်ႈ

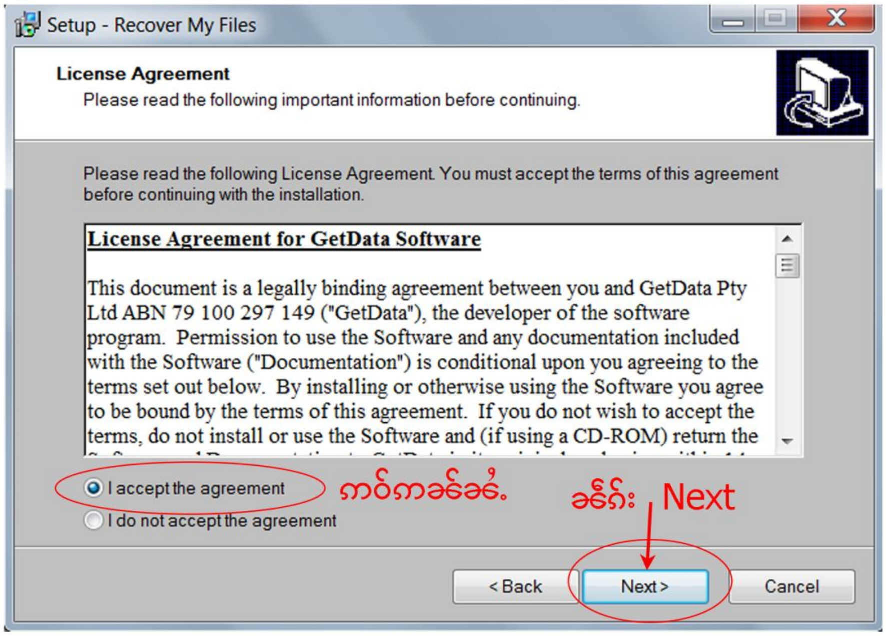

4။

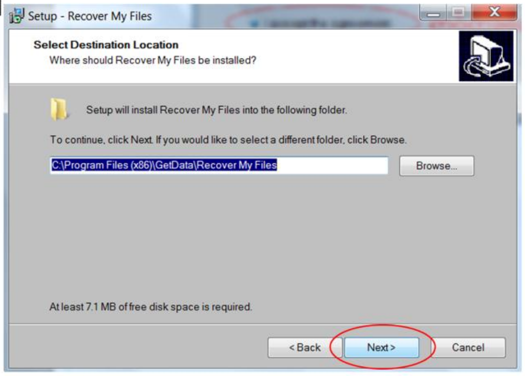

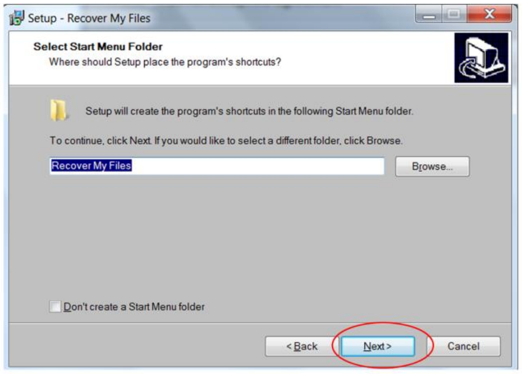

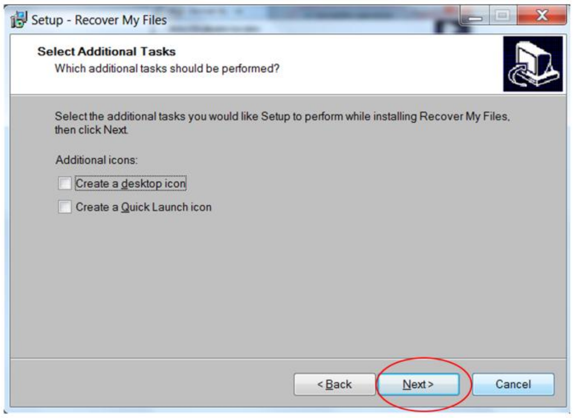

သၢမ်ၵၢၼ်ၶၢင်ႉၶၼ်ႈ Next
ႁူႈၵၢၼ်

ၶူၼ်ႇတၢင်ႉယိင်ႈ
aunghaing316@gmail.com

5။ ၼဵၵ်း Install

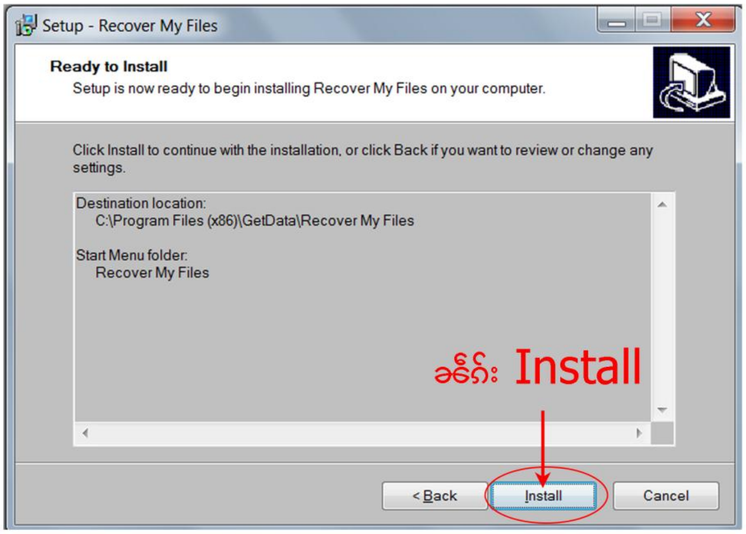

6။

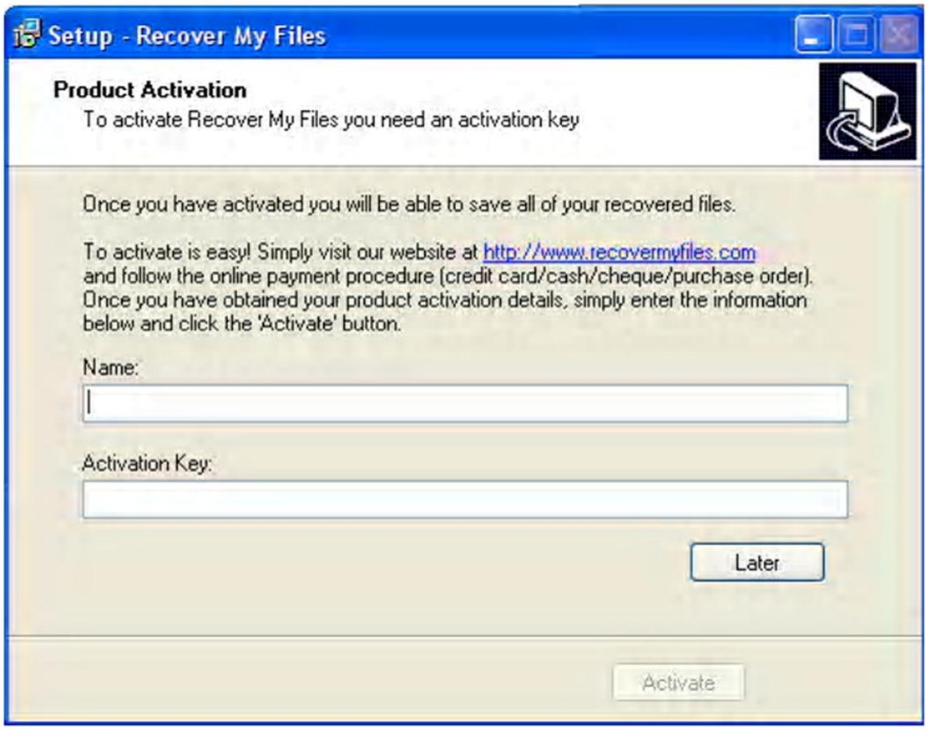

ပေႃးႁႃၶၼ်လွၵ်းယွၼ်းKey ပေႃႇမႃးလိူင်ႉၶႅၼ်ႉ

7။ ရှု,ၡ့ၣ်,တီ; Serial (Recover my file 3.94. 3514) ကခၢ်.ဂိၢ်းမုၤလွံာ်ခၢ်း ခဲ့.ခခၢ်.

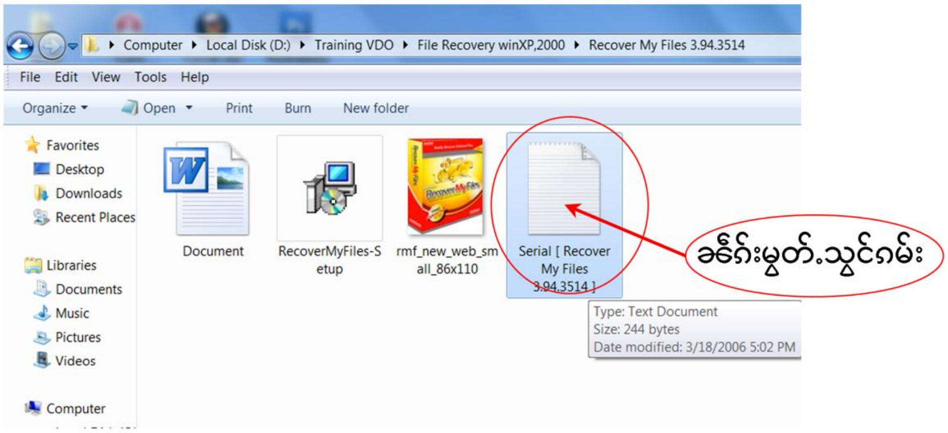

ပေၤပိတ်,ယဝ်. ဂ့ၢ်တ်း copy မုၤ၊ Name မုၤပွံ,သ့ၣ်,တီ;Name ၊ code မုၤပွံ,သ့ၣ်,တီ; atication Key သေ၊ ခၢ်ဂ်း aticate ခခၢ်တ့.(တ့,ဂ့ၢ်တ်း ရေ,ပီ, ထူဝ်းလမ်သေ ခၢ်ဂ်းမ့တ်.ၒၢ်,ၡူ လိၢ်;ခၢ်ဂ်းကဝ်ထ်ဝ်လိၢ်; Copyခခၢ်.)

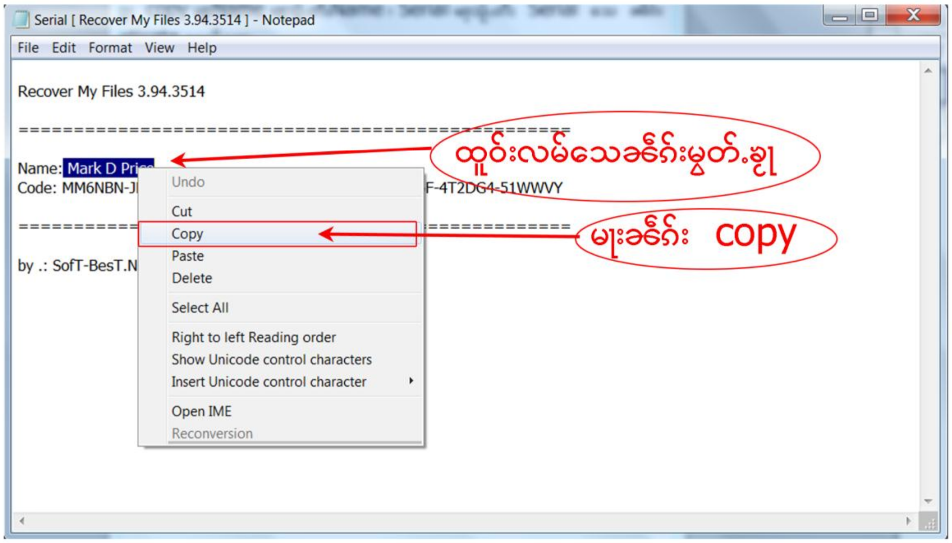

၈။ ပေးၵ်ျတ်းၵျေႇပီႇမုးယဝ်ႉ မုးခဵင်းမွတ်ႉၶျူလိူၵ်ႈခဵင်းထ်ဝ်လိၵ်ႈ Paste သေပွႆႇ၊ ပေးယဝ်ႉခဵင်း Activate

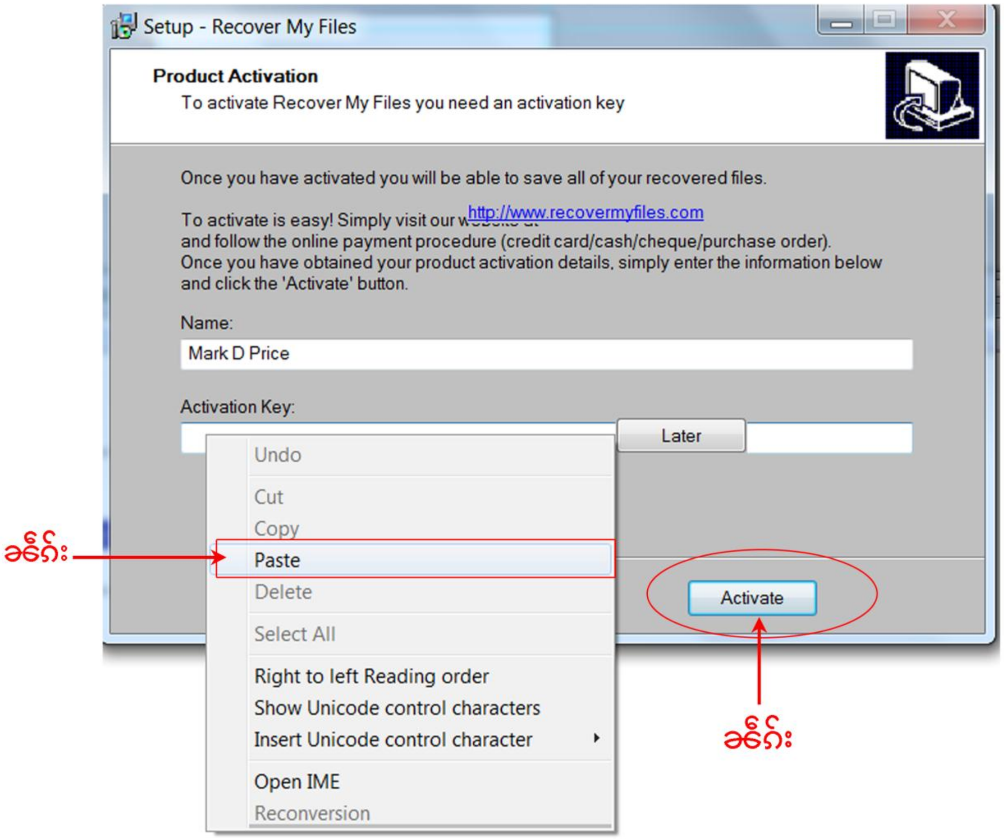

၉။

10။ ပေႏသုၫင်ႏ program software ခံ့ယဝ့် တေလံႏၡခ်ၡၢင်ႏၒေၫင်မှိုခ် လိုၚ့ခၚင့်တီႏတွ်ႏခံ့ပေျမႏ။ ခွ်ႏခခေ်ႇသွ်ပခ်မံၫတီႏလွၵ်ႏ I accapt the terms of this agreement ခခေ်ႇသေ ခၚ်ၵ်ႏ OK

(ပေႏကမ်ပံ့ခံႏပိုတ်ဂမ်ႏလိ်ဝ်ရေျႏခၚ်ၵ်ႏ Eixt)

11။ ပေႏယဝ့်တေလံႏပေျမႏလိုၚ့ခၚင့်ၡၢင်ႏတွ်ႏခံ့ ခွ်ႏခခေ်ႇခၚ်ၵ်ႏ Close သေမွတ် ပ်တ်ႏတျ့။

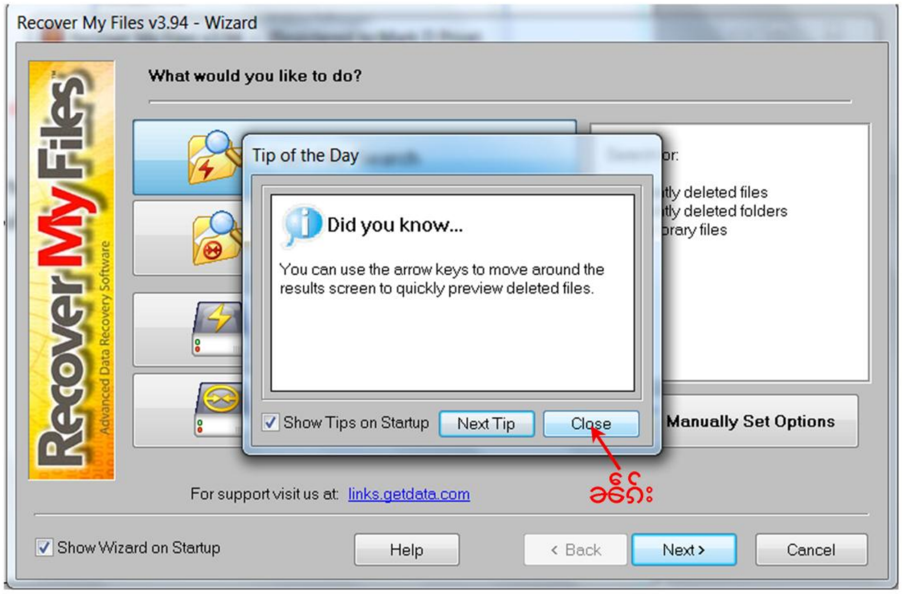

လၢ်းလွ့်ႉတိုဝ်း Recovery My file

1။ ကွခ်တၢင်းပိုတ်, နိုင်; Recovery My file ၊ ပေါ်းဝါ့ပိုတ်,မါးယဝ်.၊ လွဂ်း တင်းချေးသုတ်းခခေ်. ခဂ်ဂ်း Close သေမွတ်,ပ်တ်;တါ.

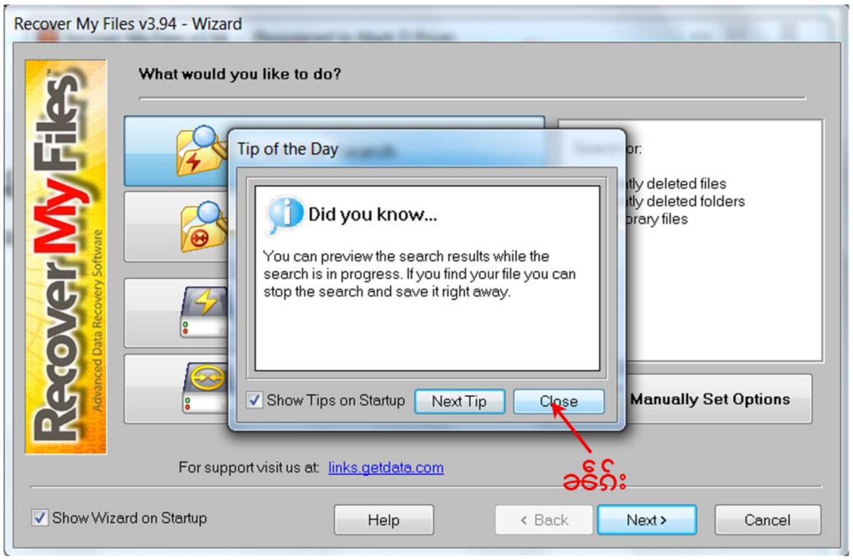

2။ ပေါ်းခ့်ဂျါခိုခ်း File(ၾ့ါ,လ်) ကခ်ခဂ်ဂ်း Shift+ Delete သေမွတ်, လိုဝ်းခခေ်.လိုင်တ်ဂ်းကဝ်ကခ်တင်းခိုဝ်သုတ်း Fast File Search သေခဂ်ဂ်း Next တါ.။ ခင်းခ်.တေဂျါဝ်.ငခေ ကခ်ၾူ့တ်မ်;မွတ်,ဝ်.Page maker လိုဝ်;ၾ့ါ,လ် Sai ခိုဝ်ချေ; desktop ခခေ်.ကခ်ခိုင်;၊

မ်ါတွင်း– desktop ငလ; Documents လိုဝ်းခခေ်.ခဝ်;ပါးခင်းခါခ်းC (Window)

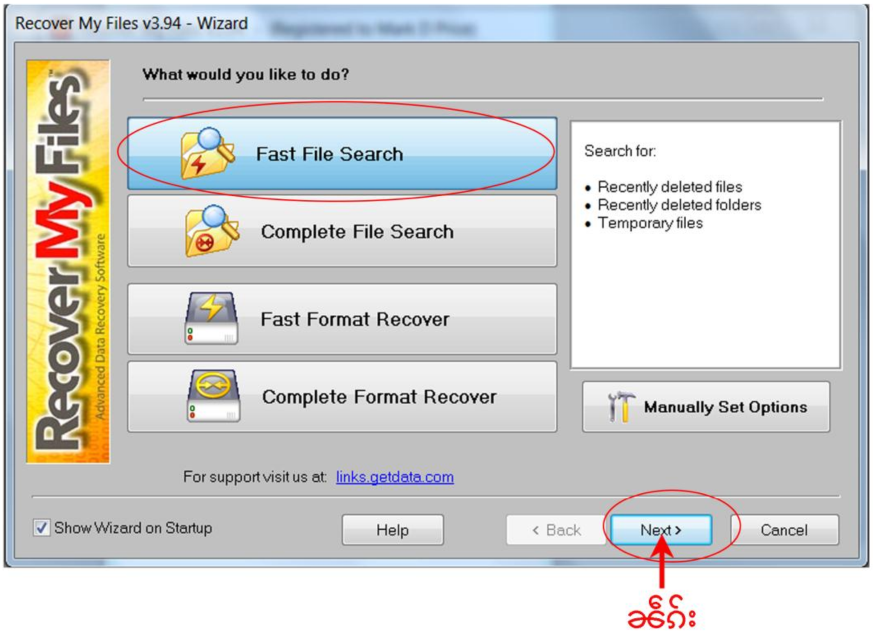

၃။ ပေးယဝ့်.တေလဲ့ရှာခင် တ့ျ,တေလိုဂ်ိ;ၡါခင်းမခင်းပေ့ျ,မျး၊ ခင့်းခခေင့်.ရှဝ်းတေ ရှျမိုခင်းၡါခင်းလို့ဂေျ; ခဲင်္ဂ်ါးသို့,ပခင်မ်ႇ မ်ခင်;ခင့်းလွဂ်ိးတင်းၡါင်;ၡါခင်းကခင်ရှဝ်းၡို့; ရှျခခေင့်.တ့ျ။(ခင့်းခင့်.တေရှျငခဝေ့.ခင့်းၡါခင်း C)၊ ပေးယဝ့်.ခဲင်္ဂ်ါး Next

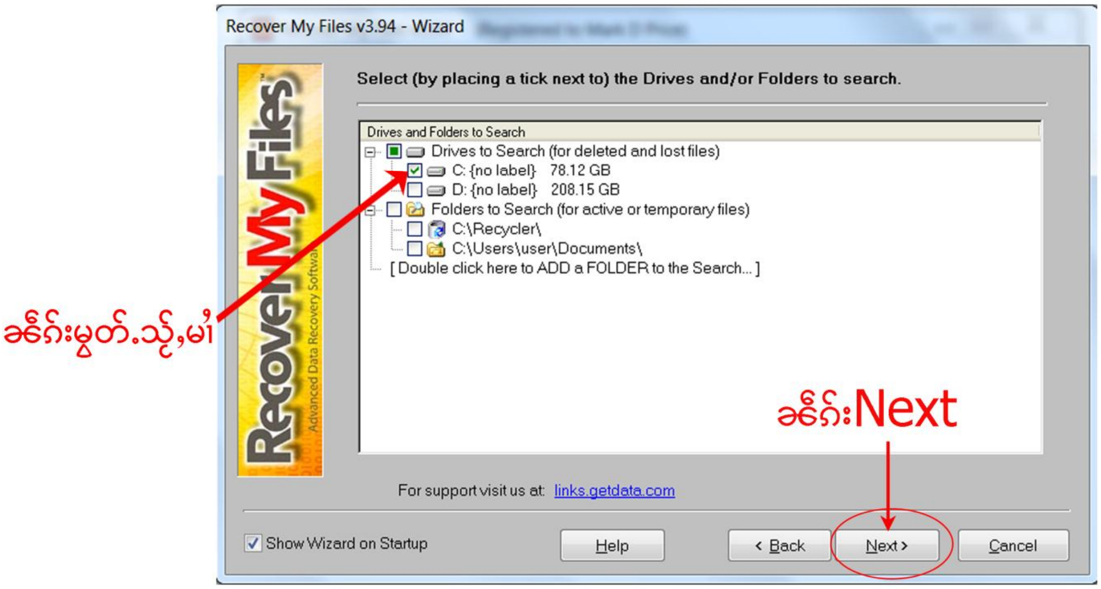

4။ ပေႏပေ့,မႏထိင်ႏလွၵ်ႏခိုင်ႏ ခၠႏခခၼ်.ၵ်ဝ်ႏတေၵှ File Type လိုင်.ၵိုဝ်ဂေႏခၼ်ဂ်ႏသွံ့, ပခၼ်မၢ်မ်ခၼ်ႏၵ္ဂႏခ်ဝ်ဝံ. ခၠႏလွၵ်ႏသီ,လိင်,ၵွခၼ်,တင်ႏၶၚ်ႏခခၼ်.တၠ.။ ခၠႏခၼ်.တေ.ယွခၼ်.တေၵှ Adobe Pagemaker File ငလႏသွံ့,ဝံ.တီႏလွၵ်ႏ Adobe magemaker ခခၼ်.၊ ပေႏယဝ်.ခၼ်ဂ်ႏ Start

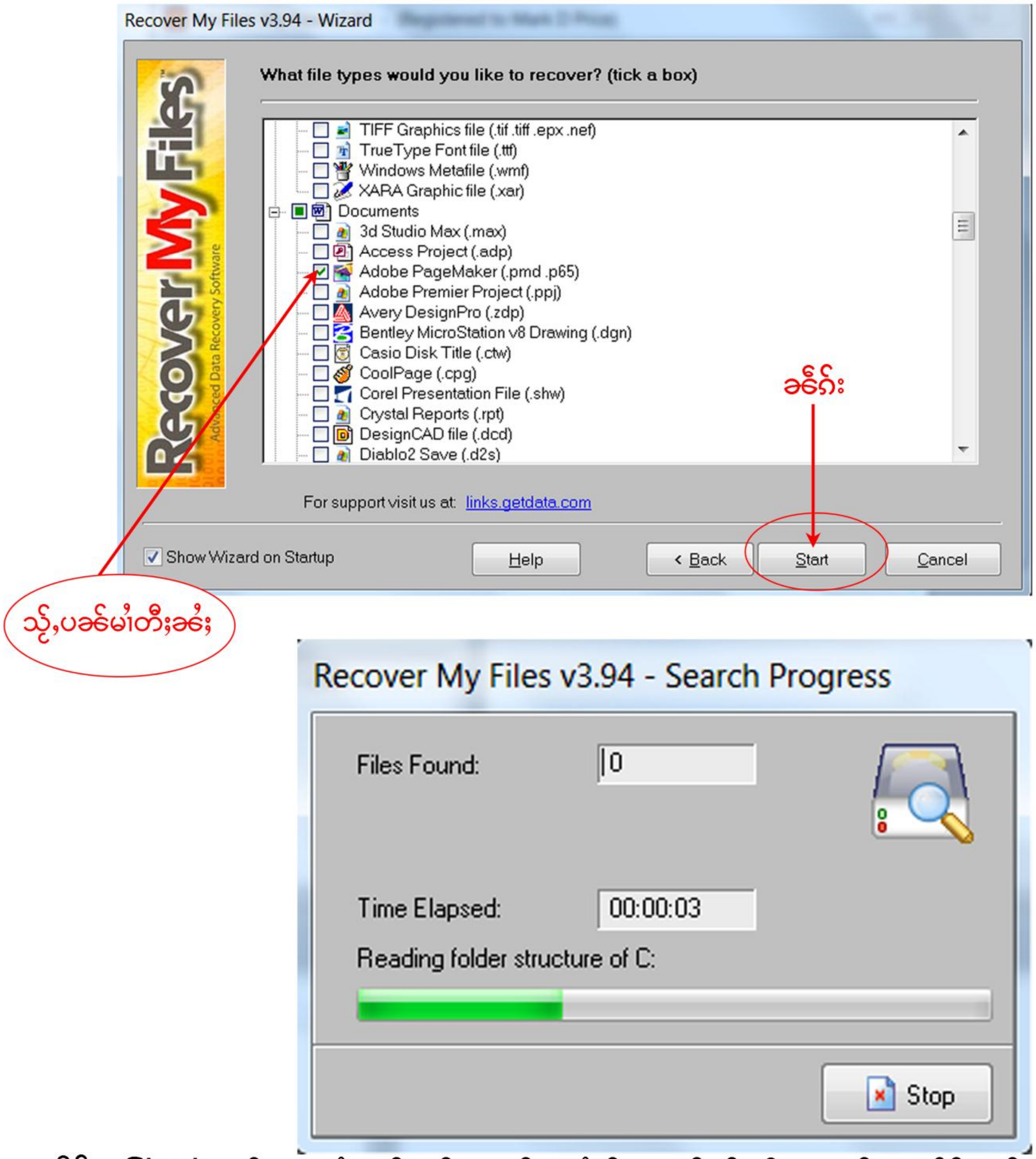

ပေႏခၼ်ဂ်ႏ Start ယဝ်.တေလံႏၵှခၼ်မခၼ်ႏၵှပခၼ် ၽႃႇလ် ၵၼ်ၵ်ဝ်ႏလွံ့.ၵှခခၼ်.ယူ,လိုင်.ခင်, ခၼ်(ပေႏၵှခမ်ဂေႏတေလံႏပွံ့.ၵိုင် ယဝ်.)

5။ ပေး႟ိုင်တါခဵ်,တါခဵ်,ယဝ်ႉ တေလႆ;ႁခဵ် ခင်ေ,ၵခဵ်မခဵ်းႁ႟ခဵ်လႆ;ခွင်းၶါခဵ်းလီ, ခခဵ်ႉလိူင်ႉခင်ေ,ခွင်;ႁၢင်;တွင်;ခဵ်ႉ၊

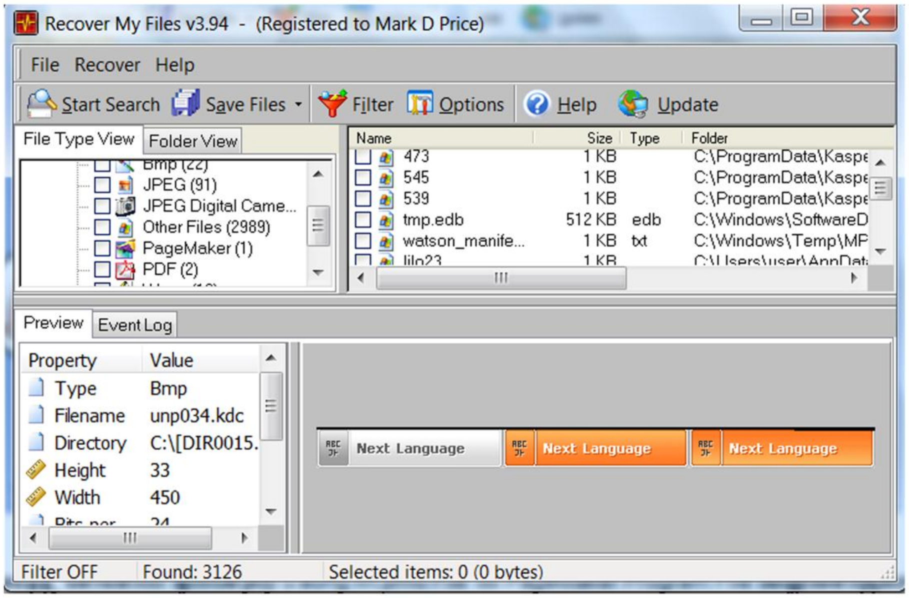

6။ ခွင်းခခဵ်ႉတၢ,ႁဝ်းတေသိမ်းဝႆႉၽႃ,လ်ၵခဵ်ႁဝ်းလူဝ်,ခခဵ်ႉၵဝ်မွတ်ႉခဵ်ၵ်းသွႆ,မႂ်တီး လွၵ်းသီ,လဵ်ၵ်, လိူင်ႉခင်ေ,ခွင်းႁၢင်;ခခဵ်ႉတၢ

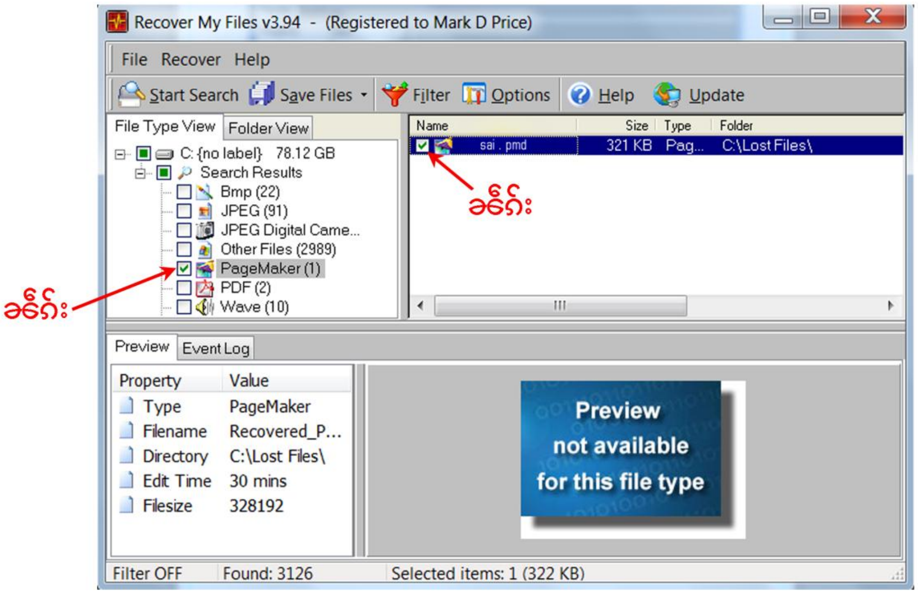

(မိုခ်လိုင္.ခင္,တင္းခိုဝ္လွ္ဂ္းၾေ႔,သ႔ါ.ခခင္.ဂ္ဝ္းမွတ္,ဝံ.လ႔ါကခ္ေရွ့ မခင္းတေခပ္. ဂခ္ဝံ.ခင္,မခင္းဂ္ဂ်ာခခ္ခခင္.ယူ,၊ ခင္းခွမ္းခ္.တေ.ယွခ္.ပိုဝ္းကခ္မွတ္,ဝံ.မီးကခ္လ်ဝ္ ဂူလ္းဧလ,လံ,ဂ္ခ္ကခ္လ်ဝ္ဂူလ္း။)

7။ တ,တေသိမ္းဝံ.စိုခင္းၾု႔ါ,ကခ္ဂ္ဝ္းဂ္စိုခင္းခခင္.ခ်ိဳးကဝ္တီး Save File

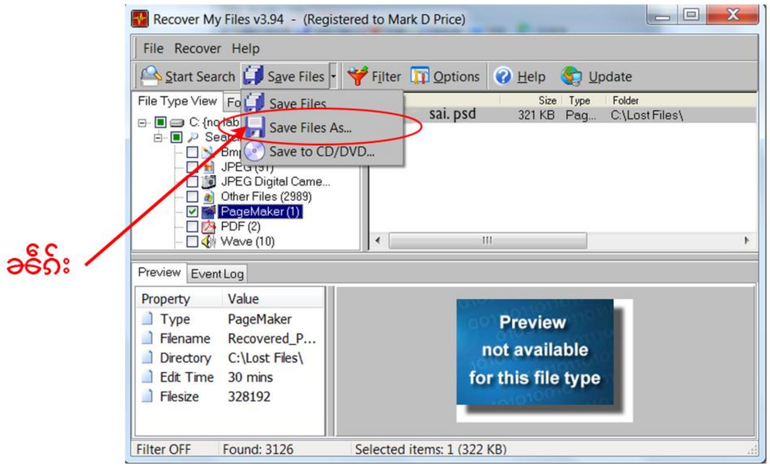

ပေးယဝ္.ဂ္ကဝ္တီးသိမ္းၾု႔ါ,လ္ဂ္ဝ္း၊ တေကမ္,လံ,သိမ္းခင္းခ႐ခင္းကခ္ဂ္ဝ္းဂ္ခခင္.စိုခင္း ယွခ္.ခခင္ခင္းခ္.သိမ္းဝံ.ခင္းခ႐ခင္း D ပေးယဝ္.ခ်ိဳး Save

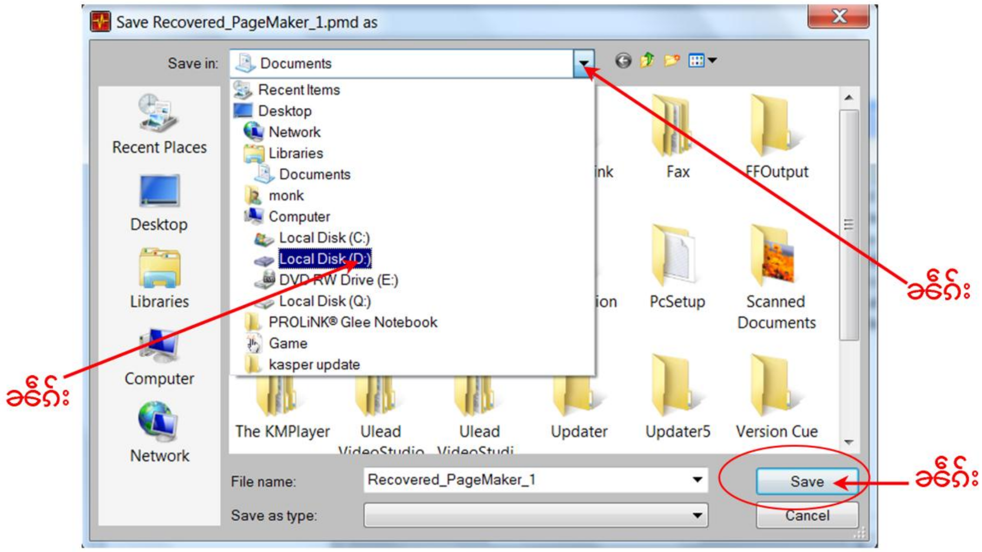

ပေႃးယဝ်ႉၶၼ်ႈ ၵၢၼ်ပိၵ်ႉၶၢႆႇ,ၶျပေႃးၶၢၼ်ႉသေမွတ်ႇ,လႆႈယဝ်ႉ။

ၵူႈၾၢႆႇတူဝ်ႈၼိုင်း ၶွင်ႈၶၢၼ်းၵၢၼ်ႁဝ်းသိမ်းဝႆႉၶၢၼ်ႉၼႄႈ တေလႆႈႁၼ်ၽႅၼ်ၵၢၼ် ႁဝ်းႁႃၼိုင်ၶၼ်ႈၶၢၼ်ႉမႃးမီးဝႆႉယူႇယဝ်ႉ။

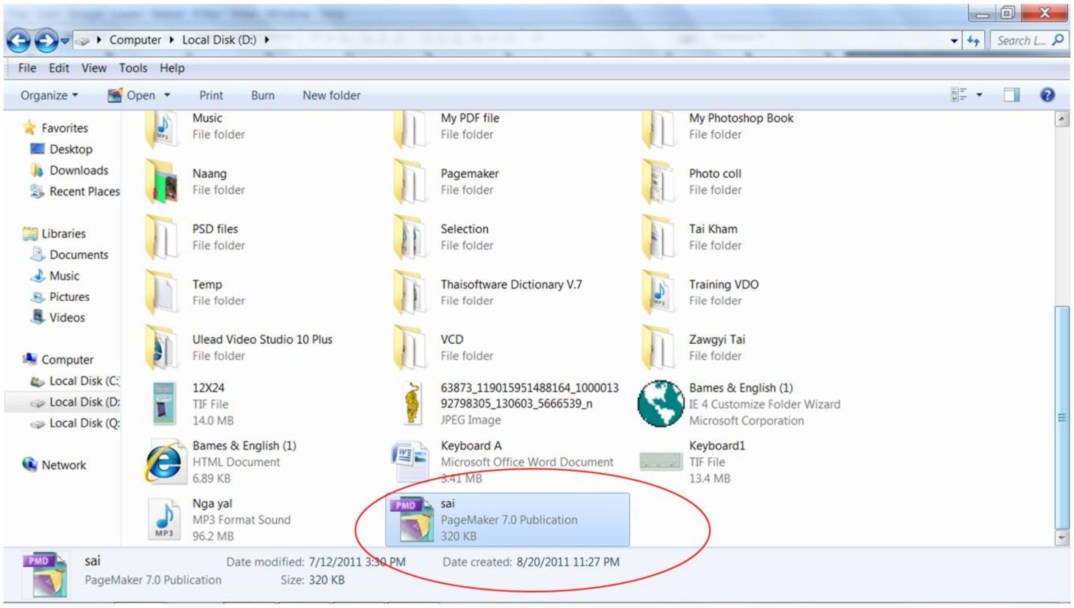

လွင်ႈႁႃၼိုင်ၶၼ်ႈၽႅၼ် ၶဝ်ႉ ပေႃးသဵၼ်ႈၽႅၼ်မၢၼ်ႈယဵၼ်ႇၵေႃး တေလႆႈပႂ်ႉႁိုင်ယဝ်ႉ။

သင်ၶိုၼ်းႁႃၼိုင်ၶၼ်ႈၵၢၼ်ႁဝ်းၵိူတ်း Format ၶၢၼ်ႉလိုင်ႉ–ၶိူင်းၶၼ်ႈၵဝ်Fast Format Recover ၼႄႈ Compsete For mat Recoverၶၼ်ႉ သေၶၼ်ႈNext တႃႇ ၵၢၼ်ၵိုတ်းလိုဝ်းၶၢၼ်ႉ မိူၼ်ၵၢၼ်တင်ႈမိုဝ်ႈတင်း ၶျေႈႁူလ်ႈ။

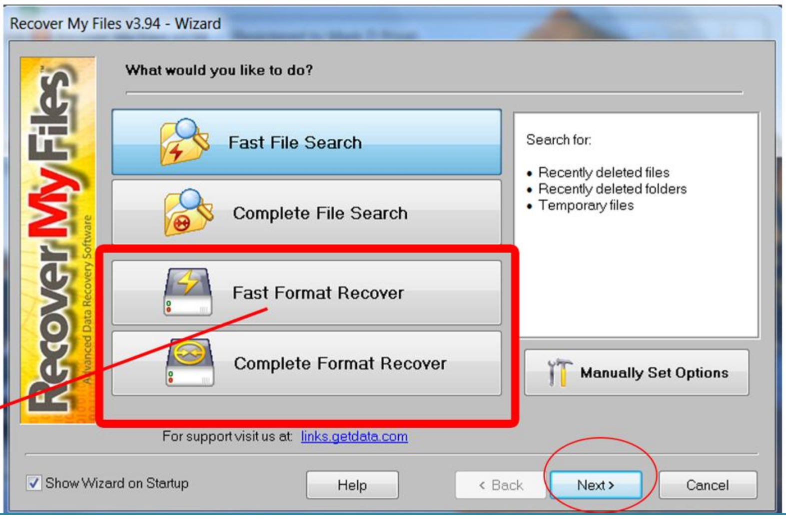

ၶၼ်ႈ